

| | | | | | |
|----|----|----|----|----|--|
| 01 | | | | | |
| 06 | | | | | |
| 11 | C | | | | |
| 16 | | | | | |
| 21 | 22 | 23 | 24 | 25 | |

ÇANAKKALE/AYVACIK

(Sapanca)

116-c-14-a-4-a

116-c-14-a-1-d

ÇANAKKALE İLİ AYVACIK İLÇESİ SAPANCA KÖYÜ
RES PROJESİ KAPSAMINDA
YENİLENER ENERJİ KAYNAKLARINA DAYALI ÜRETİM TESİS ALANI
AMAÇLI 1:1000 ÖLÇEKTEKİ UYGULAMA HARİTA PLANI

DATA: DİĞERLEME

ÖLÇEK: 1:1000

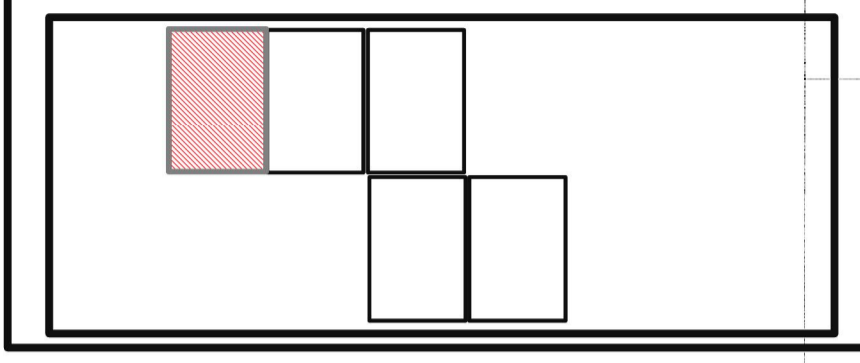

Mücellence hazırlanan Çanakkale İl, Ayvacık İlçesi
5 adet parçadan ibaret 1:1000 ölçekli
"Yenilenebilir Enerji Kaynaklarına Dayalı Üretim Tesisi Alanı"
amaçlı Uygulama Harita Planı İl Genel Meclisinin
.../.../... Tarih ... Sayılı onay kararı ile 5302 sayılı
İl Özel İdaresi Kanununun 10 c maddesi uyarınca onaymıştır.

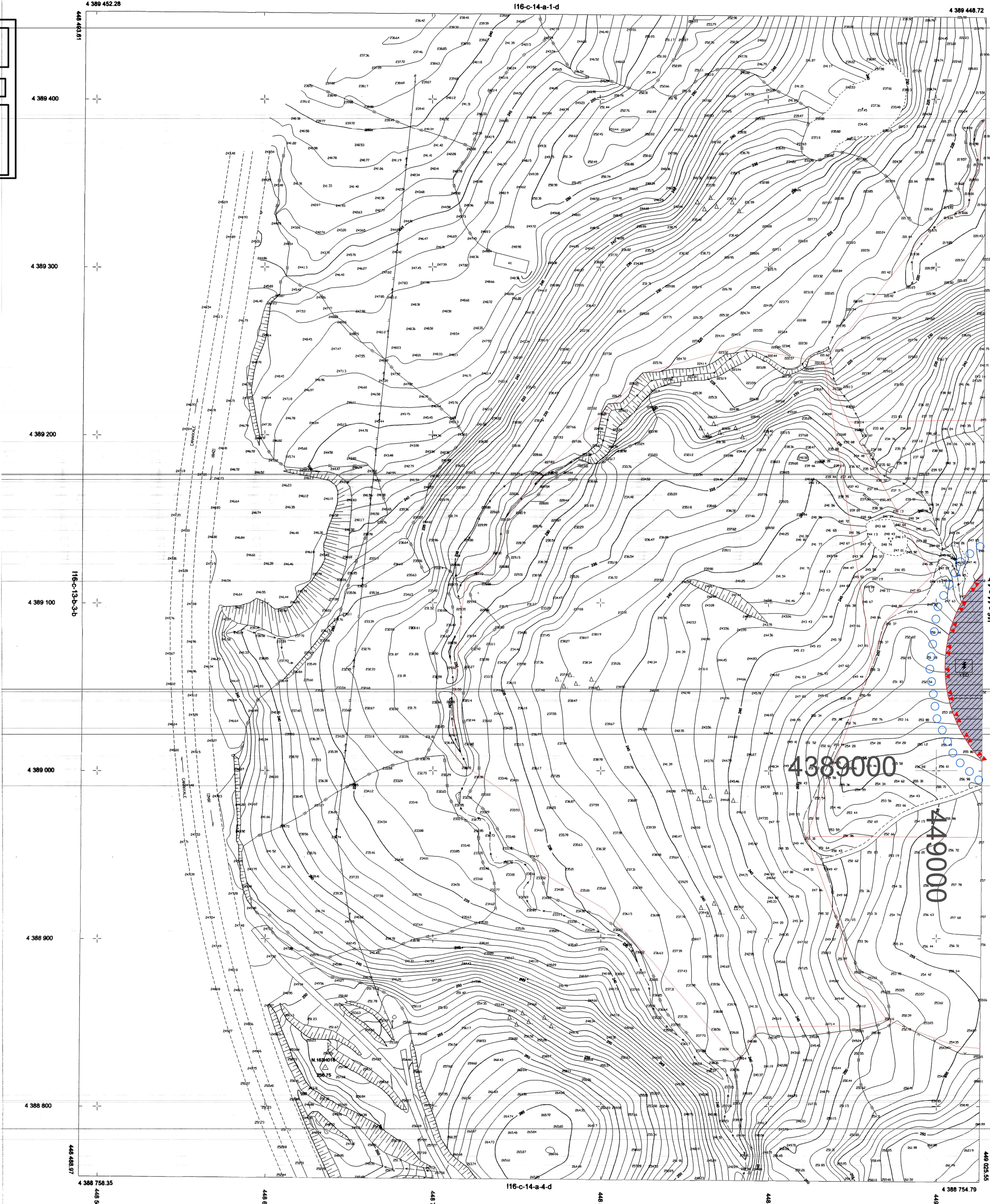

ÇANAKKALE/AYVACIK-116-C-14-A-4-A
(Sapanca)

ITRF 96 KOORDİNAT SİSTEMİNDE VE
2005.0 EPOĞUNDA MÜTEAHHİT UĞURTAŖ
MÜHENDİSLİK İNŞ.SAN.VE SAN.TİC.LTD.ŞTİ
TARAFINDAN YAPILAN 8 ADET HALIHAZIR
HARİTA ONANDI.

12.05.2016



ÇANAKKALE İLİ AYVACIK İLÇESİ SAPANCA
KÖYÜNE AIT ITRF 96 KOORDİNAT
SİSTEMİNDE MÜT. MURAT DEMİRİYAY
TARAFINDAN YAPILAN 17 ADET 1:1000 LİK
HALI HAZIR HARİTALAR 3194 SAYILI İNŞAR
KANUNUNUN 7/A MADDESİNE GÖRE İNCELENDİ VE ONANDI

ONAY
22.11.2013

Sevil YÜKSEL
Mühürü

Bu pafta: yersel yöntemle, koordinatları ve pafta
bölünmesi en son güncellenmiş TUTGA'ya bağlı
2005.0 epoğunda, ITRF 96 datumu, GRS80 elipsoidi
Universal Transvers Mercator (UTM) projeksiyonunda
(zıdışumünde)düzenlenmiştir.
Eşyükselik eğrisi aralığı 1 metredir.

KONTROL MÜH.
Fehmi BABAYİĞİT
11.11.2013

HAZIRLAYAN: MURAT DEMİRİYAY
HARBİ MÜHÜRÜ