

ÇANAKKALE/AYVACIK

(Sapanca)

116-c-14-a-3-c

116-c-14-a-3-b

01					
06					
11	C				
16					
21	22	23	24	25	

1	2
a	b
c	d

ÇANAKKALE İLİ AYVACIK İLÇESİ SAPANCA KÖYÜ,
YENİLENEBİLİR ENERJİ KAYNAKLARINA DAYALI ÜRETİM TESİSİ ALANI
AMAÇLI 1:1000 ÖLÇEKLİ UYGULAMA İMAR PLANI

PAFTA HİCRAHC

ÖLÇEK: 1/1000

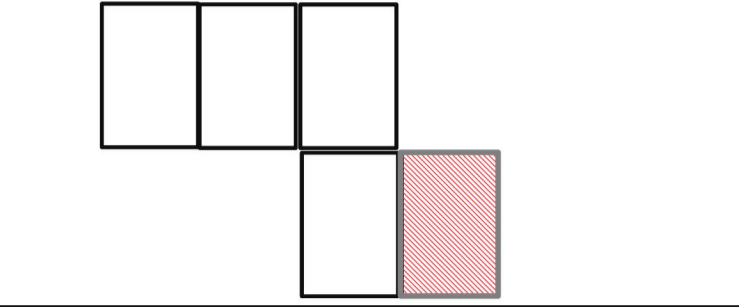

Mülkiyetle ilgili Çanakkale İli, Ayvacık İlçesi
5 adet paftadan ibaret 1/1000 ölçekli
"Yenilenebilir Enerji Kaynaklarına Dayalı Üretim Tesisi Alanı"
amaçlı Uygulama İmar Planı II Genel Meclis'inin
21.11.2021 tarihli toplantısında Sayılı sayılı karar ile 5302 sayılı
İl Özel İdaresi Kanununun 10-c maddesi uyarınca onaylanmıştır.

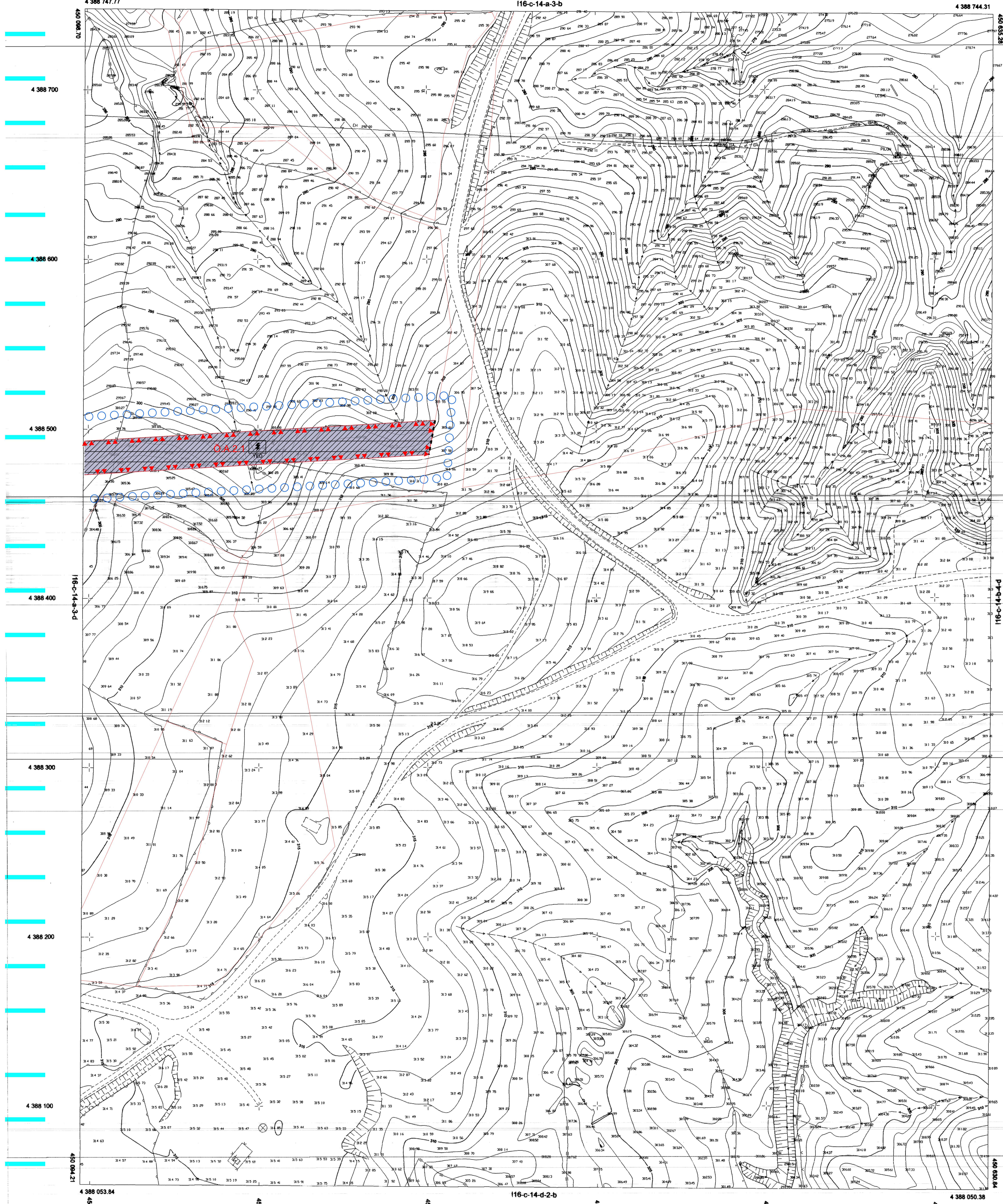

ÇANAKKALE/AYVACIK-116-c-14-a-3-c
(Sapanca)

İTRF 96 KOORDİNAT SİSTEMİNDE VE
2005.0 EPOĞUNDA MÜTEAHHİT UĞURTAN
MÜHENDİSLİK İNŞ.SAN.VE SAN.TİC.LTD.ŞTİ
TARAFINDAN YAPILAN 8 ADET HALİHAZIR
HARİTA ONANDI.

21.11.2021

İMAR MÜHÜRÜ

116-c-14-a-3-c

ÇANAKKALE İLİ AYVACIK İLÇESİ SAPANCA
KÖYÜNE AİT İTRF 96 KOORDİNAT
SİSTEMİNDE MÜT. MURAT DEMİRİYAY
TARAFINDAN YAPILAN 17 ADET 1:1000 LİK
HALİ HAZIR HARİTALAR 3194 SAYILI İMAR
KANUNUNUN 7/A MADDESİNE GÖRE İNCELENDİ VE ONANDI

ONAY
21.11.2021

İmar Müdürü

Bu pafta; yersel yöntemle, koordinatları ve pafta
bölümlemesi en son güncellenmiş TUTGA'ya bağlı
2005.0 epeğunda, İTRF 96 datumu, GRS80 elipsoidi
Universal Transvers Mercator (UTM) projeksiyonunda
(izdüşümünde) düzenlenmiştir.
Eşyükseklik eğrisi aralığı 1 metredir.

1/1000

KONTROL MÜH:
Fehmi BABAYİĞİT
21.11.2021

HAZIRLAYAN: MURAT DEMİRİYAY
MÜHENDİSLİK