

01					
06					
11	C	2	1		
16					
21	22	23	24	25	

ÇANAĞKALE/AYVACIK

(Sapanca)

116-c-14-a-3-a

116-c-14-a-2-d

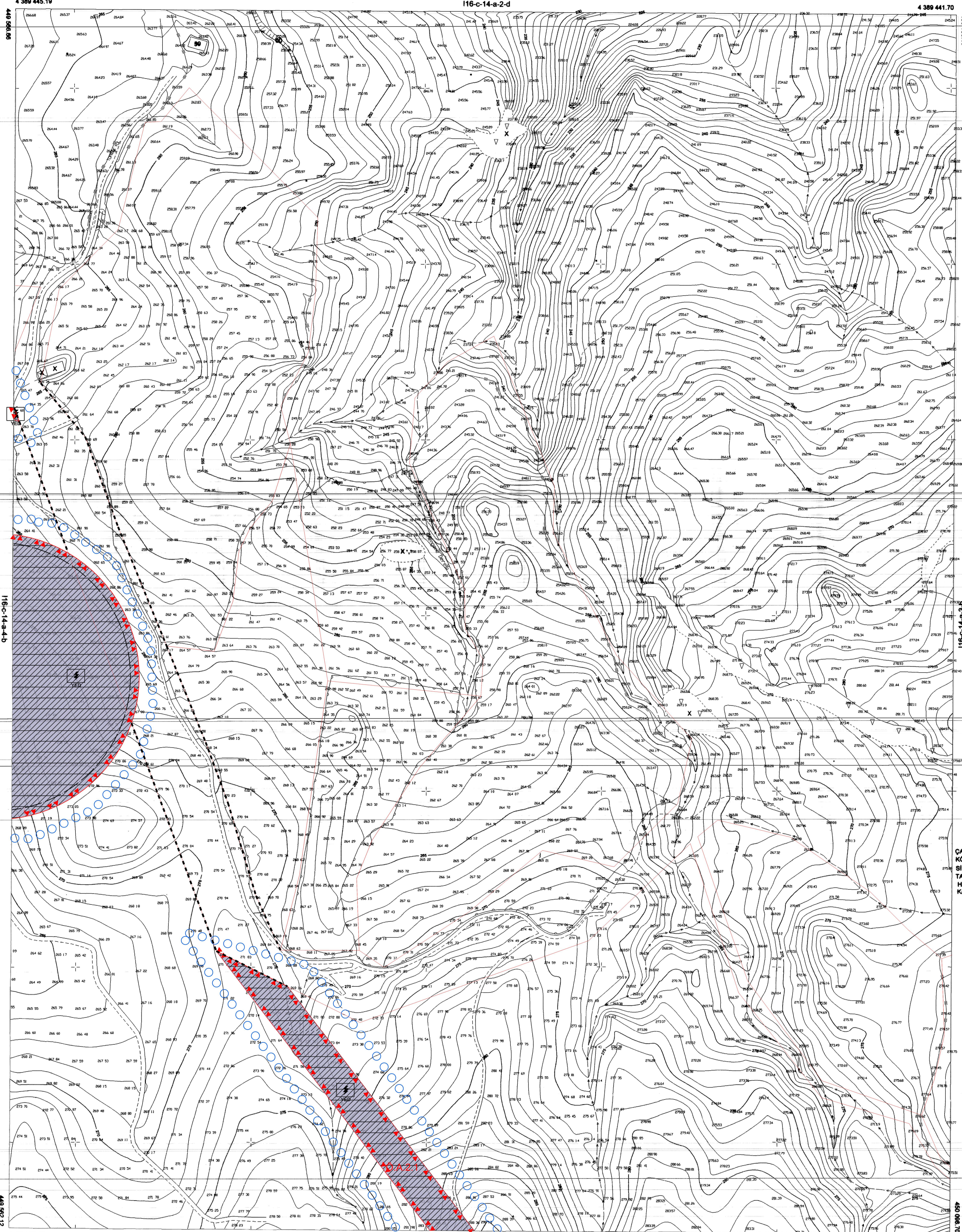

4 389 445.19
4 389 400
4 389 300
4 389 200
4 389 100
4 389 000
4 388 900
4 388 800
4 388 751.26

4 389 441.70
4 389 400
4 389 300
4 389 200
4 389 100
4 389 000
4 388 900
4 388 800
4 388 747.77

449 800 449 700 449 800 449 800 449 800 449 800

Bu pafta; yersel yöntemle, koordinatları ve pafta bölünmesi en son güncellenmiş TUTGA'ya bağlı 2005.0 epogunda, ITRF 96 datumu, GRS80 elipsoidi Universal Transvers Mercator (UTM) projeksiyonunda (izdüşümünde) düzenlenmiştir. Eşyükselik eğrisi aralığı 1 metredir.

1/1000

ÇANAĞKALE İLİ AYVACIK İLÇESİ SAPANCA KÖYÜ,
REHABİLİTASYON VE YENİLENEBİLİR ENERJİ KAYNAKLARINA DAYALI ÜRETİM TESİS ALANI
AMAÇLI 1:1000 ÖLÇEKLİ UYGULAMA İMAR PLANI

PAFTA HİCRAHAHA

ÖLÇEK 1:1000

Müchlifence hazırlanan Çanağkale İlİ, Ayvacık İlçesi 5 nolu paftada (pafta 1/1000 ölçekli) "YenİlenebİlİR Enerji Kaynaklarına Dayalı Üretim Tesİs Alanı" amaçlı Uygulama İmar Planı II Genel Müchlifhim (izdüşümünde) düzenlenmiştir. Sayılı emir karar ile 5302 sayılı II Özel İdare Kanununun 10-c maddesi uyarınca onanmıştır.

ÇANAĞKALE/AYVACIK-116-c-14-a-3-a
(Sapanca)

ÇANAĞKALE İLİ AYVACIK İLÇESİ SAPANCA KÖYÜNE AİT ITRF 96 KOORDİNAT SİSTEMİNDE MÜT. MURAT DEMİRYAY TARAFINDAN YAPILAN 17 ADET 1:1000 LİK HALI HAZIR HARİTALAR 3194 SAYILI İMAR KANUNUNUN 7/A MADDESİNE GÖRE İNCELENDİ VE ONANDI

ONAY
21.11.2023

Sevri YÖKSEL
İmar Mühendisi

KONTROL MÜH :
Fehmi BABAYİĞİT
21.11.2023

HAZIRLAYAN : Mural DEMİRYAY
HARİTAMÜHENDİSİ