

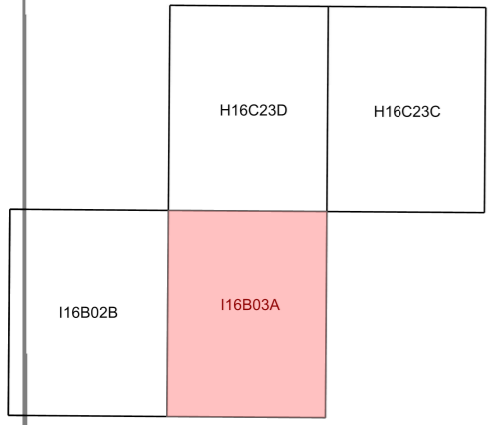

T.C.  
ÇANAKKALE İL ÖZEL İDARESİ

Çanakkale İl, Merkez İlçe, İntepe Köyü  
Hasanoba RES Projesi Kapsamında  
T15, T16, T17, T18, T19, T20 Nolu Rüzgar Türbinleri ve Ulaşım Yollarına Ait  
"Enerji Üretim Alanı" Amaçlı  
1/5000 ölçekli İlave Nazım İmar Planı

Plan No: 116B03A



Müellifince hazırlanan Hasanoba RES Projesi Kapsamında  
Çanakkale, Merkez İlçe, İntepe köyü 4 Paftadan İbarettir.  
"Enerji Üretim Alanı" Amaçlı 1/5000 ölçekli İlave Nazım İmar  
Planı Meclisinin ...../2024 Tarihinde Sayılı Onay  
Kararı ile 5302 sayılı İl Özel İdaresi Kanununun 10.C Maddesi  
Uyarınca Onanmıştır.

# HASANOBA RES PROJESİ

(ÇANAKKALE)

116-B-03-A

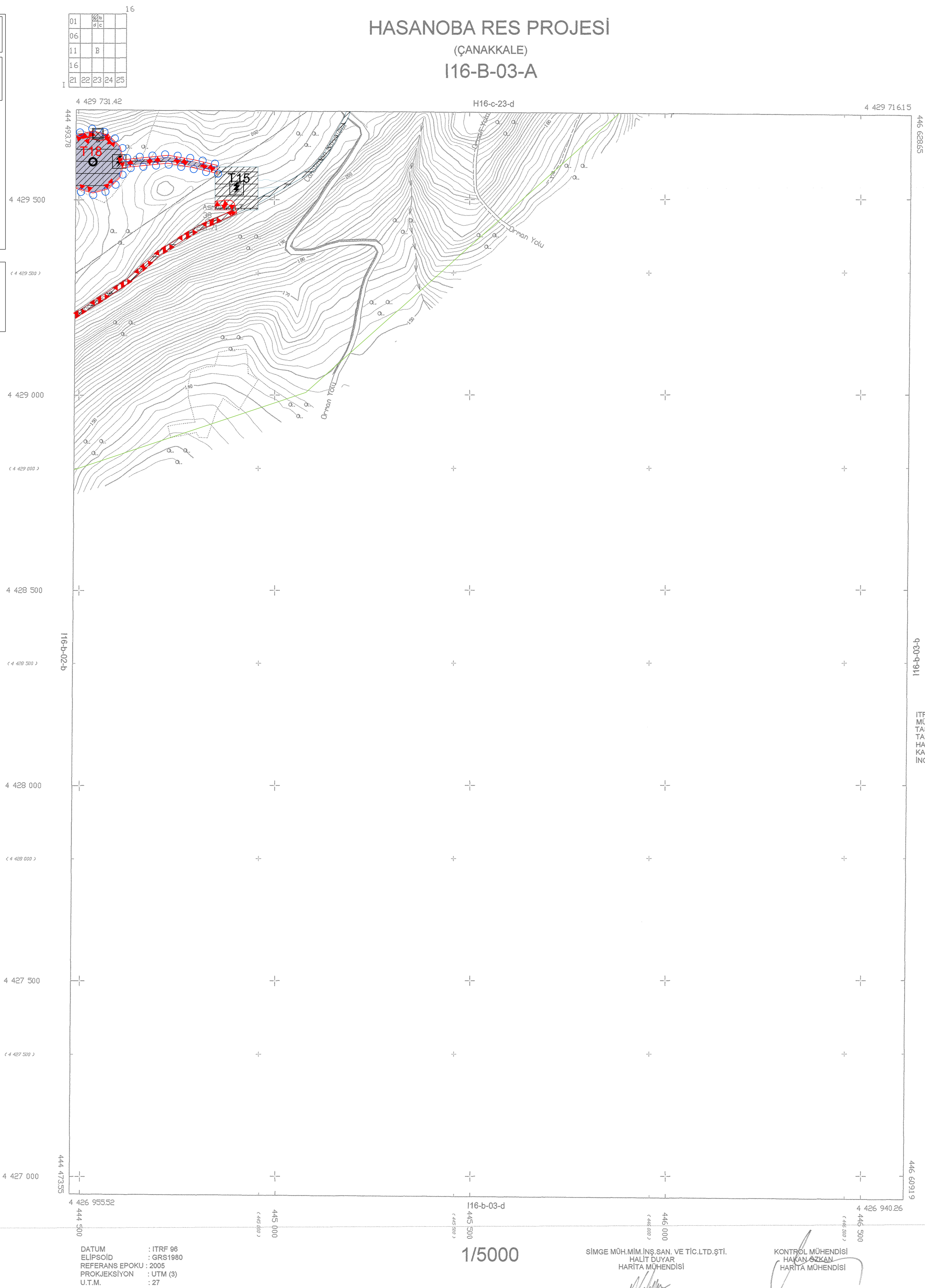

ITRF 96 KOORDİNAT SISTEMİNDE  
MÜTEAHHİT SİMGE MÜH.MİM.İNŞ.HRT.  
TAŞ.TAAH.HAD.SAN. VE TİC.LTD.ŞTİ  
TARAFINDAN YAPILAN 9 ADET 1/5000'LİK  
HALİHAZIR HARİTA 3194 SAYILI İMAR  
KANUNUNUN 7/A MADDESİNE İSTİNADEN  
İNCELENDİ VE ONANDI.



DATUM : ITRF 96  
ELİPSOİD : GRS1980  
REFERANS EPOKU : 2005  
PROJEKSİYON : UTM (3)  
U.T.M. : 27

1/5000

SİMGE MÜH.MİM.İNŞ.SAN. VE TİC.LTD.ŞTİ.  
HALİT DUYAR  
HARİTA MÜHENDİSİ

KONTROL MÜHENDİSİ  
HAKAN ÖZKAN  
HARİTA MÜHENDİSİ

HASANOBA RES-116-B-03-A  
(ÇANAKKALE)