

T.C.
ÇANAKKALE İL ÖZEL İDARESİ

Çanakkale İl, Merkez İlçe, İntepe Köyü
Hasanoba RES Projesi Kapsamında
T15, T16, T17, T18, T19, T20 Nolu Rüzgar Türbinleri ve Ulaşım Yollarına Ait
"Enerji Üretim Alanı" Amaçlı
1/5000 ölçekli İlave Nazım İmar Planı

Pafta No:116B02B

H16C23D	H16C23C
H16B02B	H16B03A

Müellifince hazırlanan Hasanoba RES Projesi Kapsamında
Çanakkale, Merkez İlçe, İntepe köyü 4 Paftadan İbaret
"Enerji Üretim Alanı" Amaçlı 1/5000 ölçekli İlave Nazım İmar
Planı Meclisine/...../2024 Tarihinde Sayılı Onay
Kararı ile 5302 sayılı İl Özel İdaresi Kanununun 10.C Maddesi
Uyarınca Onanmıştır.

HASANOBA RES PROJESİ

(ÇANAKKALE)
I16-B-02-B

01	a	16
06		
11	B	
16		
21	22	23 24 25

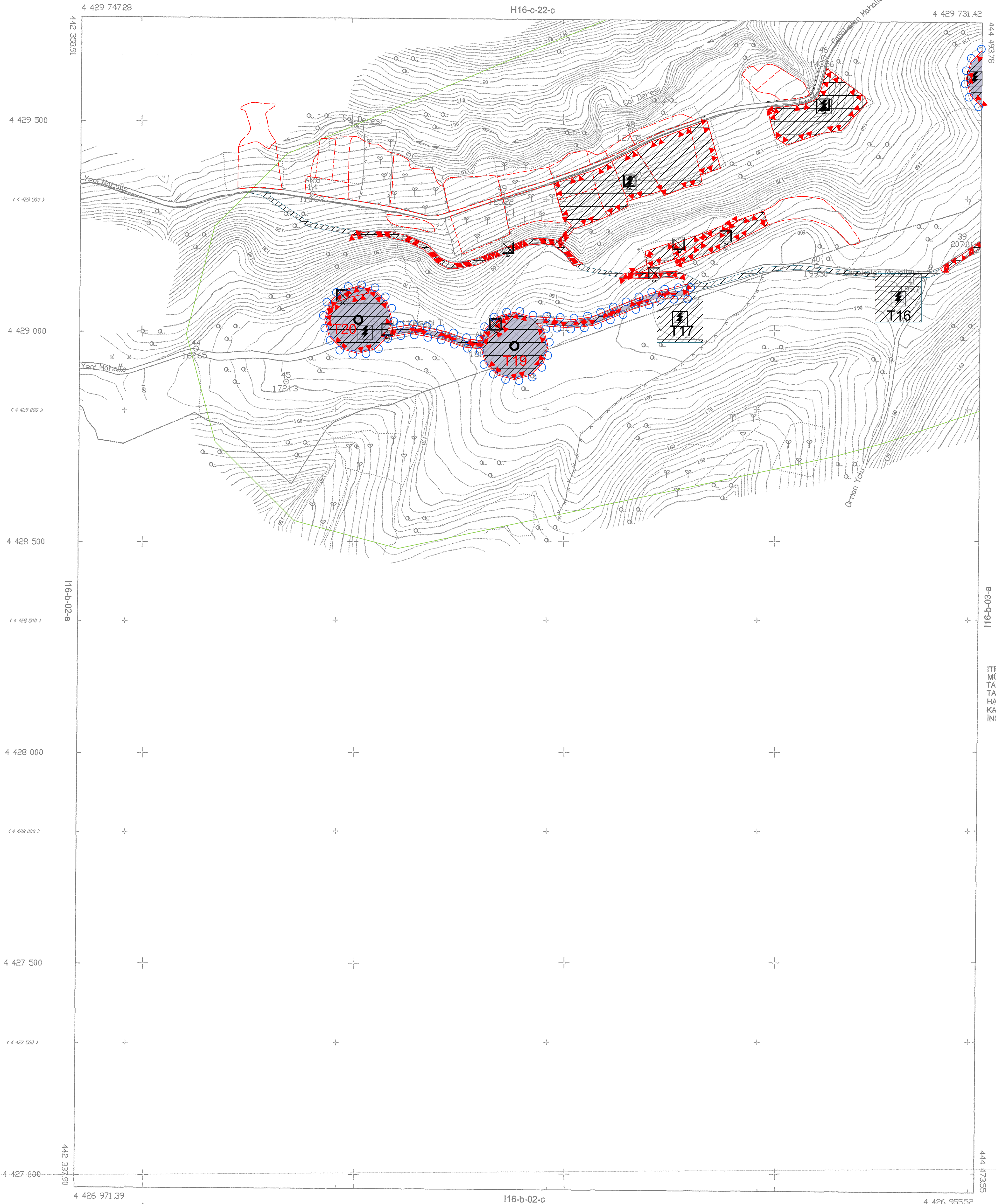

ITRF 96 KOORDİNAT SİSTEMİNDE
MÜTEAHHİT SİMGE MÜH.MİM.İNŞ.HRT.
TAŞ.TAAH.MAD.SAN. VE TİC.LTD.ŞTİ
TARAFINDAN YAPILAN 9 ADET 1/5000'LİK
HALİHAZIR HARİTA 3194 SAYILI İMAR
KANUNUNUN 7/A MADDESİNE İSTİNADEN
İNCELENDİ VE ONANDI.



DATUM : ITRF 96
ELİPSOİD : GRS1980
REFERANS EPOKU : 2005
PROJEKSİYON : UTM (3)
U.T.M. : 27

1/5000

SİMGE MÜH.MİM.İNŞ.SAN. VE TİC.LTD.ŞTİ.
HALİT DUYAR
HARİTA MÜHENDİSİ

KONTROL MÜHENDİSİ
HAKAN ÖZKAN
HARİTA MÜHENDİSİ

HASANOBA RES-I16-B-02-B
(ÇANAKKALE)